

B.3.3 Genera el Estado Analítico del Ejercicio del Presupuesto de Egresos con base en la Clasificación Económica (por Tipo de Gasto) en forma periódica (mes, trimestre, anual, etc.), derivado de los procesos administrativos que operan en tiempo real y que generan registros automáticos y por única vez

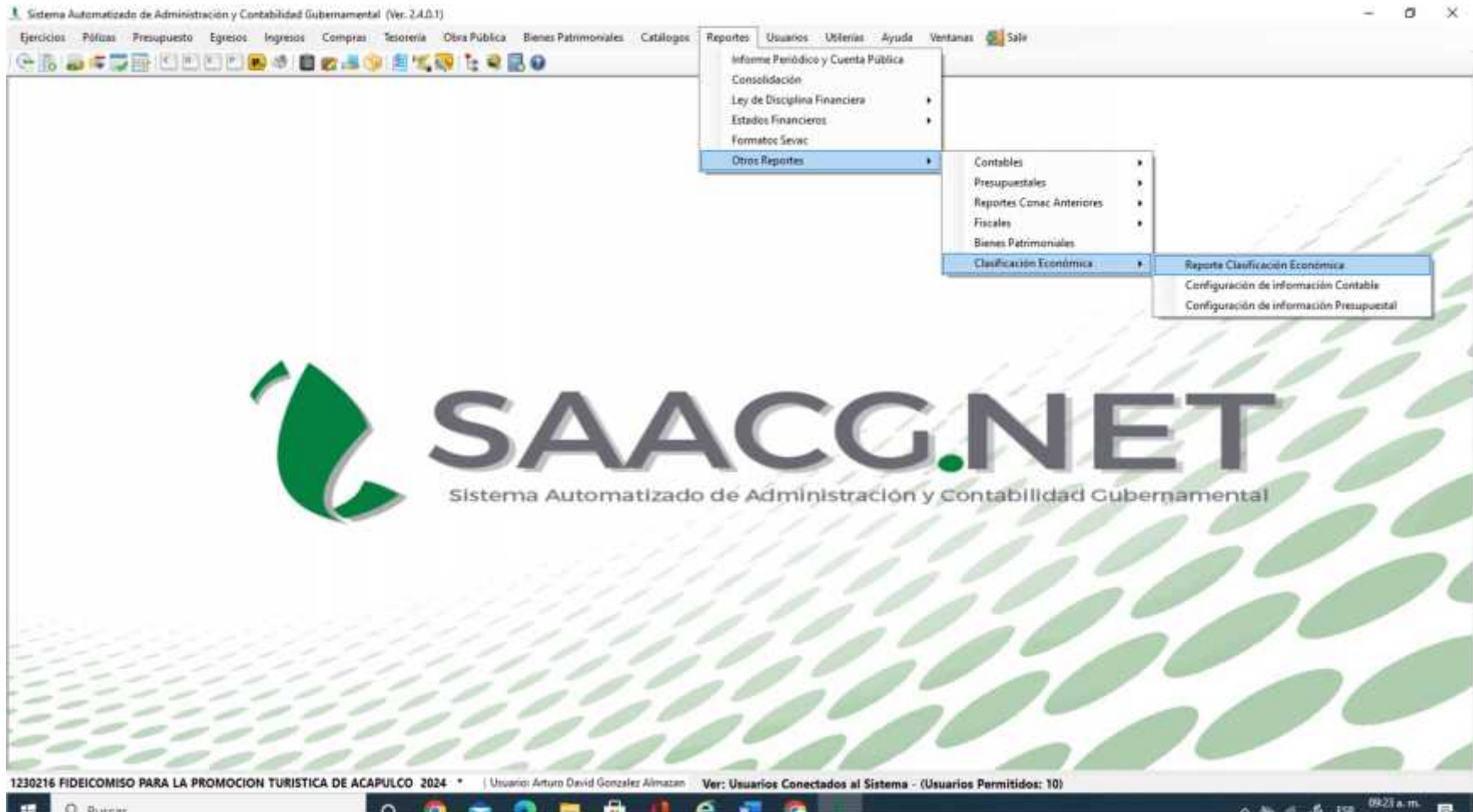

Clasificación Económica_30/2024 [Modo de compatibilidad] - Excel

Inicio Insertar Disposición de página Fórmulas Datos Revisar Vista Ayuda Nitro Pro 10 ¿Qué desea hacer? Compartir

Portapapeles Fuente Alineación Número Formato condicional Dar formato como tabla Estilos de celdas Insertar Eliminar Formato Celdas Autsuma Borrar Ordenar y filtrar Buscar y seleccionar Edición

B149 2.1.1.1.3

1
2
3
4
5
6
7

Clasificación Económica de los Ingresos, de los Gastos y del Financiamiento
Versión Analítica
FIDEICOMISO PARA LA PROMOCION TURISTICA DE ACAPULCO
Del 1 de Enero al 30 de Junio de 2024
(Pesos)

| CÓDIGO | CONCEPTO | IMPORTE DEVENGADO (+) SALDO |
|-------------|--|-----------------------------|
| 1 | INGRESOS | 35,734 |
| 1.1 | INGRESOS CORRIENTES | 35,734 |
| 1.1.1 | IMPUESTOS | - |
| 1.1.1.1 | IMPUESTO SOBRE EL INGRESO, LAS UTILIDADES Y LAS GANANCIAS DE CAPITAL | - |
| 1.1.1.1.1 | DE PERSONAS FISICAS | - |
| 1.1.1.1.1.1 | IMPUESTO SOBRE LOS INGRESOS | - |
| 1.1.1.1.2 | DE EMPRESAS Y OTRAS CORPORACIONES (PERSONAS MORALES) | - |
| 1.1.1.1.2.1 | IMPUESTO SOBRE LOS INGRESOS | - |
| 1.1.1.1.3 | NO CLASIFICABLES | - |
| 1.1.1.2 | IMPUESTO SOBRE NÓMINA Y LA FUERZA DE TRABAJO | - |
| 1.1.1.2.1 | IMPUESTO SOBRE NÓMINA Y ASIMILABLES | - |
| 1.1.1.3 | IMPUESTO SOBRE LA PROPIEDAD | - |
| 1.1.1.4 | IMPUESTO SOBRE LOS BIENES Y SERVICIOS | - |
| 1.1.1.4.1 | IMPUESTO SOBRE LA PRODUCCIÓN, EL CONSUMO Y LAS TRANSACCIONES | - |
| 1.1.1.4.1.1 | IMPUESTO AL VALOR AGREGADO | - |
| 1.1.1.4.1.2 | IMPUESTO ESPECIAL SOBRE PRODUCCIÓN Y SERVICIOS | - |

Reporte

Accesibilidad: No disponible

09:29 a. m. 115%

Clasificación_Economica_306204 [Modo de compatibilidad] - Excel

Inicio Inserir Disposición de página Fórmulas Datos Revisar Vista Ayuda Nibro Pro 10 ¿Qué desea hacer? Compartir

Portapapeles Fuente Alineación Número Formato condicional Dar formato como tabla Estilos de celdas Insertar Eliminar Formato Celdas Autosuma Rellenar Borrar Ordenar y Filtrar Buscar y seleccionar Edición

B149 2.1.1.1.3

| | A | B | C | D | E | F | G | H |
|----|-------------|---|--|---|---|---|---|---|
| 31 | 1.1.1.4.1 | | IMPUESTO SOBRE LA PRODUCCIÓN, EL CONSUMO Y LAS TRANSACCIONES | | | | - | |
| 32 | 1.1.1.4.1.1 | | IMPUESTO AL VALOR AGREGADO | | | | | |
| 33 | 1.1.1.4.1.2 | | IMPUESTO ESPECIAL SOBRE PRODUCCIÓN Y SERVICIOS | | | | | |
| 34 | 1.1.1.4.1.3 | | OTROS IMPUESTOS SOBRE BIENES Y SERVICIOS | | | | | |
| 35 | | | | | | | | |
| 36 | 1.1.1.5 | | IMPUESTO SOBRE EL COMERCIO Y LAS TRANSACCIONES INTERNACIONALES / COMERCIO EXTERIOR | | | | - | |
| 37 | 1.1.1.5.1 | | IMPUESTO A LA IMPORTACIÓN | | | | | |
| 38 | 1.1.1.5.2 | | IMPUESTO A LA EXPORTACIÓN | | | | | |
| 39 | | | | | | | | |
| 40 | 1.1.1.6 | | IMPUESTOS ECOLÓGICOS | | | | | |
| 41 | | | | | | | | |
| 42 | 1.1.1.7 | | IMPUESTO A LOS RENDIMIENTOS PETROLEROS | | | | | |
| 43 | | | | | | | | |
| 44 | 1.1.1.8 | | OTROS IMPUESTOS | | | | | |
| 45 | | | | | | | | |
| 46 | 1.1.1.9 | | ACCESORIOS | | | | | |
| 47 | | | | | | | | |
| 48 | 1.1.2 | | CONTRIBUCIONES A LA SEGURIDAD SOCIAL | | | | - | |
| 49 | 1.1.2.1 | | CONTRIBUCIONES DE LOS EMPLEADOS | | | | | |
| 50 | 1.1.2.2 | | CONTRIBUCIONES DE LOS EMPLEADORES | | | | | |
| 51 | 1.1.2.3 | | CONTRIBUCIONES DE LOS TRABAJADORES POR CUENTA PROPIA O NO | | | | | |
| 52 | 1.1.2.4 | | CONTRIBUCIONES NO CLASIFICABLES | | | | | |
| 53 | | | | | | | | |
| 54 | 1.1.3 | | CONTRIBUCIONES DE MEJORAS | | | | | |
| 55 | | | | | | | | |
| 56 | 1.1.4 | | DERECHOS, PRODUCTOS Y APROVECHAMIENTOS CORRIENTES | | | | - | |
| 57 | 1.1.4.1 | | DERECHOS NO INCLUIDOS EN OTROS CONCEPTOS | | | | | |
| 58 | 1.1.4.2 | | PRODUCTOS CORRIENTES NO INCLUIDOS EN OTROS CONCEPTOS | | | | | |
| 59 | 1.1.4.3 | | APROVECHAMIENTOS CORRIENTES NO INCLUIDOS EN OTROS CONCEPTOS | | | | | |
| 60 | | | | | | | | |
| 61 | 1.1.5 | | RENTAS DE LA PROPIEDAD | | | | - | |
| 62 | 1.1.5.1 | | INTERESES | | | | - | |
| 63 | 1.1.5.1.1 | | INTEROS | | | | | |

Reporte

Accesibilidad No disponible

119%

09:30 a. m. 12/08/2024

Clasificación_Economica_202324 (Modo de compatibilidad) - Excel

Inicio Inserir Disposición de página Fórmulas Datos Revisar Vista Ayuda Nitro Pro 10 ¿Qué desea hacer? Compartir

Cortar Copiar Copiar formato Fuente Alineación Número Formato condicional Dar formato como tabla Estilos de celda Inserir Eliminar Formato Celdas Autosuma Retener Sonar Ordenar y filtrar Buscar y seleccionar Edición

B149 2.1.1.1.3

| | A | B | C | D | E | F | G | H |
|----|---|-------------|--|---|---|---|--------|---|
| 61 | | 1.1.5 | RENTAS DE LA PROPIEDAD | | | | - | |
| 62 | | 1.1.5.1 | INTERESES | | | | - | |
| 63 | | 1.1.5.1.1 | INTERNOS | | | | | |
| 64 | | 1.1.5.1.2 | EXTERNOS | | | | | |
| 65 | | 1.1.5.2 | DIVIDENDOS Y RETIROS DE LAS CUASISOCIEDADES | | | | | |
| 66 | | 1.1.5.3 | ARRENDAMIENTO DE TIERRAS Y TERRENOS | | | | | |
| 67 | | 1.1.5.4 | OTROS | | | | | |
| 68 | | | | | | | | |
| 69 | | 1.1.6 | VENTA DE BIENES Y SERVICIOS DE ENTIDADES DEL GOBIERNO GENERAL / INGRESOS DE EXPLOTACIÓN DE ENTIDADES EMPRESARIALES | | | | 35,714 | |
| 70 | | 1.1.6.1 | VENTA DE ESTABLECIMIENTOS NO DE MERCADO | | | | 35,714 | |
| 71 | | 1.1.6.2 | VENTA DE ESTABLECIMIENTOS DE MERCADO | | | | | |
| 72 | | 1.1.6.3 | DERECHOS ADMINISTRATIVOS | | | | | |
| 73 | | | | | | | | |
| 74 | | | | | | | | |
| 75 | | 1.1.7 | SUBSIDIOS Y SUBVENCIONES RECIBIDOS POR ENTIDADES EMPRESARIALES | | | | - | |
| 76 | | 1.1.7.1 | SUBSIDIOS Y SUBVENCIONES RECIBIDOS POR ENTIDADES EMPRESARIALES PÚBLICAS NO FINANCIERAS | | | | | |
| 77 | | 1.1.7.2 | SUBSIDIOS Y SUBVENCIONES RECIBIDOS POR ENTIDADES EMPRESARIALES PÚBLICAS FINANCIERAS | | | | | |
| 78 | | | | | | | | |
| 79 | | 1.1.8 | TRANSFERENCIAS, ASIGNACIONES Y DONATIVOS CORRIENTES RECIBIDOS | | | | - | |
| 80 | | 1.1.8.1 | DEL SECTOR PRIVADO | | | | | |
| 81 | | 1.1.8.2 | DEL SECTOR PÚBLICO | | | | | |
| 82 | | 1.1.8.2.1 | DE LA FEDERACIÓN | | | | | |
| 83 | | 1.1.8.2.1.1 | TRANSFERENCIAS INTERNAS Y ASIGNACIONES | | | | | |
| 84 | | 1.1.8.2.1.2 | TRANSFERENCIAS DEL RESTO DEL SECTOR PÚBLICO | | | | | |
| 85 | | 1.1.8.2.1.3 | PENSIONES Y JUBILACIONES | | | | | |
| 86 | | 1.1.8.2.1.4 | TRANSFERENCIAS DE FIDEICOMISOS, MANDATOS Y CONTRATOS ANALÓGOS | | | | | |
| 87 | | 1.1.8.2.2 | DE ENTIDADES FEDERATIVAS | | | | | |
| 88 | | 1.1.8.2.3 | DE MUNICIPIOS | | | | | |
| 89 | | 1.1.8.3 | DEL SECTOR EXTERNO | | | | | |
| 90 | | 1.1.8.3.1 | DE GOBIERNOS EXTRANJEROS | | | | | |
| 91 | | 1.1.8.3.2 | DE ORGANISMOS INTERNACIONALES | | | | | |
| 92 | | 1.1.8.3.3 | DEL SECTOR PRIVADO EXTERNO | | | | | |

Reporte

Accesibilidad no disponible

Buscar

119%

09:30 a.m. 12/06/2024

Clasificación_Economica_2062024 [Modo de compatibilidad] - Excel

Inicio Insertar Disposición de página Fórmulas Datos Revisar Vista Ayuda Nitro Pro 10 ¿Qué desea hacer? Compartir

Cortar Copiar Copiar formateado Portapapeles Fuente Alineación Número Formato condicional Dar formato como tabla Estilos de celdas Insertar Eliminar Formato Celdas Autosuma Refinar Borrar Ordenar y filtrar Buscar y seleccionar Edición

B145 2.1.1.1.3

| | A | B | C | D | E | F | G | H |
|-----|---|-------------|--|---|---|---|---|---|
| 94 | | 1.1.8 | PARTICIPACIONES | | | | | |
| 95 | | | | | | | | |
| 96 | | 1.2 | INGRESOS DE CAPITAL | | | | | |
| 97 | | | | | | | | |
| 98 | | 1.2.1 | VENTA (DISPOSICIÓN) DE ACTIVOS | | | | | |
| 99 | | 1.2.1.1 | VENTA DE ACTIVOS FIJOS | | | | | |
| 100 | | 1.2.1.2 | VENTA DE OBJETOS DE VALOR | | | | | |
| 101 | | 1.2.1.3 | VENTA DE ACTIVOS NO PRODUCIDOS | | | | | |
| 102 | | | | | | | | |
| 103 | | 1.2.2 | DISMINUCIÓN DE EXISTENCIAS | | | | | |
| 104 | | 1.2.2.1 | MATERIALES Y SUMINISTROS | | | | | |
| 105 | | 1.2.2.2 | MATERIAS PRIMAS | | | | | |
| 106 | | 1.2.2.3 | TRABAJOS EN CURSO | | | | | |
| 107 | | 1.2.2.4 | BIENES TERMINADOS | | | | | |
| 108 | | 1.2.2.5 | BIENES PARA VENTA | | | | | |
| 109 | | 1.2.2.6 | BIENES EN TRÁNSITO | | | | | |
| 110 | | 1.2.2.7 | EXISTENCIAS DE MATERIAL DE SEGURIDAD Y DEFENSA | | | | | |
| 111 | | | | | | | | |
| 112 | | 1.2.3 | INCREMENTO DE LA DEPRECIACIÓN, AMORTIZACIÓN, ESTIMACIONES Y PROVISIONES ACUMULADAS | | | | | |
| 113 | | | | | | | | |
| 114 | | 1.2.3.1 | DEPRECIACIÓN Y AMORTIZACIÓN | | | | | |
| 115 | | 1.2.3.2 | ESTIMACIONES POR DETERIORO DE INVENTARIOS | | | | | |
| 116 | | 1.2.3.3 | OTRAS ESTIMACIONES POR PÉRDIDA O DETERIORO | | | | | |
| 117 | | 1.2.3.4 | PROVISIONES | | | | | |
| 118 | | | | | | | | |
| 119 | | 1.2.4 | TRANSFERENCIAS, ASIGNACIONES Y DONATIVOS DE CAPITAL RECIBIDAS | | | | | |
| 120 | | 1.2.4.1 | DEL SECTOR PRIVADO | | | | | |
| 121 | | 1.2.4.2 | DEL SECTOR PÚBLICO | | | | | |
| 122 | | 1.2.4.2.1 | DE LA FEDERACIÓN | | | | | |
| 123 | | 1.2.4.2.1.1 | TRANSFERENCIAS INTERNAS Y ASIGNACIONES | | | | | |
| 124 | | 1.2.4.2.1.2 | TRANSFERENCIAS DEL RESTO DEL SECTOR PÚBLICO | | | | | |
| 125 | | 1.2.4.2.1.3 | PENSIONES Y JUBILACIONES | | | | | |
| 126 | | 1.2.4.2.1.4 | TRANSFERENCIAS DE FIDEICOMISOS, MANDATOS Y CONTRATOS ANALÓGOS | | | | | |
| 127 | | 1.2.4.2.2 | DE ENTIDADES FEDERATIVAS | | | | | |

Reporte

Accesibilidad: No disponible

11:05 a. m. 12/08/2024

Clasificación_Economica_3062024 [Modo de compatibilidad] - Excel

Inicio Insertar Disposición de página Fórmulas Datos Revisar Vista Ayuda Nitro Pro 10 ¿Qué desea hacer? Compartir

Cortar Copiar Copiar formato Portapapeles Fuente Alineación Número Estilos Formatos Celdas Edición

149 2.1.1.1.3

| A | B | C | D | E | F | G | H |
|---|---|---|---|---|---|--------|---|
| | | TOTAL DE INGRESOS | | | | 35.734 | |
| | | GASTOS | | | | - | |
| | | GASTOS CORRIENTES | | | | - | |
| | | GASTOS DE CONSUMO DE LOS ENTES DEL GOBIERNO GENERAL/GASTOS DE | | | | - | |
| | | EXPLORACIÓN DE LAS ENTIDADES EMPRESARIALES | | | | - | |
| | | REMUNERACIONES | | | | - | |
| | | SUELDOS Y SALARIOS | | | | - | |
| | | CONTRIBUCIONES SOCIALES | | | | - | |
| | | IMPUESTOS SOBRE NÓMINAS | | | | - | |
| | | COMPRA DE BIENES Y SERVICIOS | | | | - | |
| | | VARIACIÓN DE EXISTENCIAS (DISMINUCIÓN (+) INCREMENTO (-)) | | | | - | |
| | | DEPRECIACIÓN Y AMORTIZACIÓN | | | | - | |
| | | ESTIMACIONES POR DETERIORO DE INVENTARIOS | | | | - | |
| | | IMPUESTOS SOBRE LOS PRODUCTOS, LA PRODUCCIÓN Y LAS IMPORTACIONES DE LAS ENTIDADES EMPRESARIALES | | | | - | |
| | | PRESTACIONES DE LA SEGURIDAD SOCIAL (MEFP 6.09) | | | | - | |
| | | GASTO DE LA PROPIEDAD | | | | - | |
| | | INTERESES | | | | - | |
| | | INTERESES DE LA DEUDA INTERNA | | | | - | |
| | | INTERESES DE LA DEUDA EXTERNA | | | | - | |
| | | GASTOS DE LA PROPIEDAD DISTINTOS DE INTERESES | | | | - | |
| | | DIVIDENDOS Y RETROS DE LAS CUASISOCIEDADES | | | | - | |
| | | ARRENDAMIENTOS DE TIERRAS Y TERRENOS (MEFP 6.01) | | | | - | |
| | | SUBSIDIOS Y SUBVENCIONES A EMPRESAS (MEFP 6.01) | | | | - | |
| | | A ENTIDADES EMPRESARIALES DEL SECTOR PRIVADO | | | | - | |

Reporte

Accesibilidad: No disponible

11:05 a.m. 12/08/2024

Clasificaciones_Economica_300204 [Modo de compatibilidad] - Excel

Inicio Insertar Disposición de página Fórmulas Datos Revisar Vista Ayuda Nitro Pro 10 ¿Qué desea hacer?

Portapapeles Fuente Alineación Número Formato condicional Estilos Dar formato como tabla Estilos de celda Insertar Eliminar Formato Celdas Autonomas Rellenar Borrar Ordenar y filtrar Buscar y seleccionar Edición

B149 2.1.1.1.3

| | A | B | C | D | E | F | G | H |
|-----|-------------|---|---|---|---|---|------------------|---|
| 95 | | | | | | | | |
| 96 | 3 | | FINANCIAMIENTO | | | | 1,840,831 | |
| 97 | | | | | | | | |
| 98 | 3.1 | | FUENTES FINANCIERAS | | | | 1,840,831 | |
| 99 | | | | | | | | |
| 100 | 3.1.1 | | DISMINUCIÓN DE ACTIVOS FINANCIEROS | | | | 1,840,831 | |
| 101 | 3.1.1.1 | | DISMINUCIÓN DE ACTIVOS FINANCIEROS CORRIENTES (CIRCULANTES) | | | | 1,840,831 | |
| 102 | 3.1.1.1.1 | | DISMINUCIÓN DE CAJA Y BANCOS (EFECTIVO Y EQUIVALENTES) | | | | 1,840,831 | |
| 103 | 3.1.1.1.1.1 | | EFECTIVO | | | | | |
| 104 | 3.1.1.1.1.2 | | BANCOS / TESORERÍA | | | | 648,128 | |
| 105 | 3.1.1.1.1.3 | | BANCOS / DEPENDENCIAS Y OTROS | | | | | |
| 106 | 3.1.1.1.1.4 | | INVERSIONES TEMPORALES (HASTA 3 MESES) | | | | 1,191,703 | |
| 107 | 3.1.1.1.1.5 | | FONDOS CON AFECTACIÓN ESPECÍFICA | | | | | |
| 108 | 3.1.1.1.1.6 | | DEPÓSITOS DE FONDOS DE TERCEROS EN GARANTÍA Y ADMINISTRACIÓN | | | | | |
| 109 | 3.1.1.1.1.7 | | OTRO EFECTIVO Y EQUIVALENTES | | | | | |
| 110 | 3.1.1.1.2 | | DISMINUCIÓN DE INVERSIONES FINANCIERAS DE CORTO PLAZO (DERECHOS A RECIBIR EFECTIVO O EQUIVALENTES) | | | | | |
| 111 | 3.1.1.1.2.1 | | TÍTULOS Y VALORES | | | | | |
| 112 | 3.1.1.1.2.2 | | ACCIONES Y PARTICIPACIONES DE CAPITAL | | | | | |
| 113 | 3.1.1.1.2.3 | | OTRAS INVERSIONES FINANCIERAS | | | | | |
| 114 | 3.1.1.1.3 | | DISMINUCIÓN DE CUENTAS POR COBRAR | | | | | |
| 115 | 3.1.1.1.3.1 | | CUENTAS POR COBRAR | | | | | |
| 116 | 3.1.1.1.3.2 | | DEUDORES DIVERSOS POR COBRAR | | | | | |
| 117 | 3.1.1.1.3.3 | | INGRESOS POR RECUPERAR | | | | | |
| 118 | 3.1.1.1.3.4 | | DEUDORES POR ANTICIPOS DE LA TESORERÍA | | | | | |
| 119 | 3.1.1.1.4 | | DISMINUCIÓN DE DOCUMENTOS POR COBRAR | | | | | |
| 120 | 3.1.1.1.4.1 | | OTROS DERECHOS A RECIBIR EFECTIVO O EQUIVALENTES | | | | | |
| 121 | 3.1.1.1.5 | | RECUPERACIÓN DE PRÉSTAMOS OTORGADOS DE CORTO PLAZO | | | | | |
| 122 | 3.1.1.1.6 | | DISMINUCIÓN DE OTROS ACTIVOS FINANCIEROS CORRIENTES | | | | | |
| 123 | 3.1.1.1.6.1 | | ANTICIPO A PROVEEDORES POR ADQUISICIÓN DE BIENES Y PRESTACIÓN DE SERVICIOS | | | | | |

Reporte

Accesibilidad: No disponible

Buscar

09:31 a. m. 12/08/2024

Clasificación Económica 300204 (Modo de compatibilidad) - Excel

Inicio Insertar Disposición de página Fórmulas Datos Revisar Vista Ayuda Nitro Pro 10 ¿Qué desea hacer?

Portapapeles Fuente Alineación Números Formato condicional Dar formato como tabla Estilos de celdas Insertar Eliminar Formato Celdas Edición

B149 2.1.1.1.3

| | A | B | C | D | E | F | G | H |
|-----|---|-------------|---|---|---|---|-----------|---|
| 397 | | 3.1.2.2.5.3 | OTROS PASIVOS | | | | | |
| 398 | | | | | | | | |
| 399 | | 3.1.3 | INCREMENTO DE PATRIMONIO | | | | | |
| 400 | | | | | | | | |
| 401 | | | TOTAL DE FUENTES FINANCIERAS | | | | 1,840,831 | |
| 402 | | | | | | | | |
| 403 | | | | | | | | |
| 404 | | 3.2 | APLICACIONES FINANCIERAS (USOS) | | | | - | |
| 405 | | | | | | | | |
| 406 | | 3.2.1 | INCREMENTO DE ACTIVOS FINANCIEROS | | | | | |
| 407 | | 3.2.1.1 | INCREMENTO DE ACTIVOS FINANCIEROS CORRIENTES (CIRCULANTES) | | | | - | |
| 408 | | 3.2.1.1.1 | INCREMENTO DE CAJA Y BANCOS (EFECTIVO Y EQUIVALENTES) | | | | - | |
| 409 | | 3.2.1.1.1.1 | EFECTIVO | | | | | |
| 410 | | 3.2.1.1.1.2 | BANCOS / TESORERÍA | | | | | |
| 411 | | 3.2.1.1.1.3 | BANCOS / DEPENDENCIAS Y OTROS | | | | | |
| 412 | | 3.2.1.1.1.4 | INVERSIONES TEMPORALES (HASTA 3 MESES) | | | | | |
| 413 | | 3.2.1.1.1.5 | FONDOS CON AFECTACIÓN ESPECÍFICA | | | | | |
| 414 | | 3.2.1.1.1.6 | DEPÓSITOS DE FONDO DE TERCEROS EN GARANTÍA Y/O ADMINISTRACIÓN | | | | | |
| 415 | | 3.2.1.1.1.7 | OTRO EFECTIVO Y EQUIVALENTES | | | | | |
| 416 | | 3.2.1.1.2 | INCREMENTO DE INVERSIONES FINANCIERAS DE CORTO PLAZO (DERECHOS A RECIBIR EFECTIVO O EQUIVALENTES) | | | | - | |
| 417 | | 3.2.1.1.2.1 | TÍTULOS Y VALORES | | | | | |
| 418 | | 3.2.1.1.2.2 | ACCIONES Y PARTICIPACIONES DE CAPITAL | | | | | |
| 419 | | 3.2.1.1.2.3 | OTRAS INVERSIONES FINANCIERAS | | | | | |
| 420 | | 3.2.1.1.3 | INCREMENTO DE CUENTAS POR COBRAR | | | | - | |
| 421 | | 3.2.1.1.3.1 | CUENTAS POR COBRAR | | | | | |
| 422 | | 3.2.1.1.3.2 | DEUDORES DIVERSOS POR COBRAR | | | | | |
| 423 | | 3.2.1.1.3.3 | INGRESOS POR RECUPERAR | | | | | |
| 424 | | 3.2.1.1.3.4 | DEUDORES POR ANTICIPOS DE TESORERÍA | | | | | |
| 425 | | 3.2.1.1.4 | INCREMENTO DE DOCUMENTOS POR COBRAR | | | | - | |
| 426 | | 3.2.1.1.4.1 | OTROS DERECHOS A RECIBIR EFECTIVO O EQUIVALENTES | | | | | |
| 427 | | 3.2.1.1.5 | PRESTAMOS OTORGADOS DE CORTO PLAZO | | | | | |

Reporte

Accesibilidad no disponible

11%

09:32 a. m. 12/08/2024

Clasificación_Economica_3062024 [Modo de compatibilidad] - Excel

Inicio Insertar Disposición de página Fórmulas Datos Revisar Vista Ayuda Nitro Pro 10 ¿Qué desea hacer?

Archivos Inicio Insertar Disposición de página Fórmulas Datos Revisar Vista Ayuda Nitro Pro 10 ¿Qué desea hacer?

Portapapeles Pagar Cortar Copiar Copiar formato Fuente Alineación Combinar y centrar General Formato condicional Dar formato como tabla Estilos de celdas Insertar Eliminar Formato Celdas Autosuma Rellenar Borrar Ordenar y filtrar Buscar y seleccionar Edición

B149 2.1.1.1.3

| | A | B | C | D | E | F | G | H | |
|----|---|--|--|---|---|---|---|-----------|--|
| 74 | | 3.2.2.1.3.2 | AMORTIZACIÓN DE LA PORCIÓN CIRCULANTE DE LA DEUDA PÚBLICA DE L.P. EN | | | | | - | |
| 75 | | 3.2.2.1.3.2.1 | AMORTIZACIÓN DE LA PORCIÓN CIRCULANTE DE LA DEUDA PÚBLICA INTERNA DE | | | | | | |
| | | | L.P. EN PRÉSTAMOS | | | | | | |
| 76 | | 3.2.2.1.3.2.2 | AMORTIZACIÓN DE LA PORCIÓN CIRCULANTE DE LA DEUDA PÚBLICA EXTERNA DE | | | | | | |
| | | | L.P. EN PRÉSTAMOS | | | | | | |
| 77 | | 3.2.2.1.4 | DISMINUCIÓN DE OTROS PASIVOS DE CORTO PLAZO | | | | | - | |
| 78 | | 3.2.2.1.4.1 | PASIVOS DIFERIDOS | | | | | | |
| 79 | | 3.2.2.1.4.2 | FONDOS Y BIENES DE TERCEROS EN GARANTÍA Y/O ADMINISTRACIÓN | | | | | | |
| 80 | | 3.2.2.1.4.3 | OTROS PASIVOS | | | | | | |
| 81 | | | | | | | | | |
| 82 | | 3.2.2.2 | DISMINUCIÓN DE PASIVOS NO CORRIENTES | | | | | - | |
| 83 | | 3.2.2.2.1 | DISMINUCIÓN DE CUENTAS POR PAGAR A LARGO PLAZO | | | | | - | |
| 84 | | 3.2.2.2.1.1 | PROVEEDORES POR PAGAR | | | | | | |
| 85 | | 3.2.2.2.1.2 | CONTRATISTAS POR OBRAS PÚBLICAS POR PAGAR | | | | | | |
| 86 | | 3.2.2.2.2 | DISMINUCIÓN DE DOCUMENTOS POR PAGAR A LARGO PLAZO | | | | | - | |
| 87 | | 3.2.2.2.2.1 | DOCUMENTOS COMERCIALES POR PAGAR | | | | | | |
| 88 | | 3.2.2.2.2.2 | DOCUMENTOS CON CONTRATISTAS POR OBRAS PÚBLICAS POR PAGAR | | | | | | |
| 89 | | 3.2.2.2.2.3 | OTROS DOCUMENTOS POR PAGAR | | | | | | |
| 90 | | 3.2.2.2.3 | CONVERSIÓN DE DEUDA PÚBLICA DE LARGO PLAZO EN PORCIÓN CIRCULANTE | | | | | - | |
| 91 | | 3.2.2.2.3.1 | CONVERSIÓN DE TÍTULOS Y VALORES DE LARGO PLAZO EN CORTO PLAZO | | | | | - | |
| 92 | | 3.2.2.2.3.1.1 | PORCIÓN DE CORTO PLAZO DE TÍTULOS Y VALORES DE LA DEUDA PÚBLICA | | | | | | |
| 93 | | 3.2.2.2.3.1.2 | PORCIÓN DE CORTO PLAZO DE TÍTULOS Y VALORES DE LA DEUDA PÚBLICA | | | | | | |
| 94 | | 3.2.2.2.3.2 | CONVERSIÓN DE PRÉSTAMOS DE LARGO PLAZO EN CORTO PLAZO | | | | | - | |
| 95 | | 3.2.2.2.3.2.1 | PORCIÓN A CORTO PLAZO DE PRÉSTAMOS DE LA DEUDA PÚBLICA INTERNA | | | | | | |
| 96 | | 3.2.2.2.3.2.2 | PORCIÓN A CORTO PLAZO DE PRÉSTAMOS DE LA DEUDA PÚBLICA EXTERNA | | | | | | |
| 97 | | 3.2.2.2.4 | DISMINUCIÓN DE OTROS PASIVOS DE LARGO PLAZO | | | | | - | |
| 98 | | 3.2.2.2.4.1 | PASIVOS DIFERIDOS | | | | | | |
| 99 | | 3.2.2.2.4.2 | FONDOS Y BIENES DE TERCEROS EN GARANTÍA Y/O ADMINISTRACIÓN | | | | | | |
| 00 | | 3.2.2.2.4.3 | OTROS PASIVOS | | | | | | |
| 01 | | | | | | | | | |
| 02 | | 3.2.3 | DISMINUCIÓN DE PATRIMONIO | | | | | | |
| 03 | | | | | | | | | |
| 04 | | | TOTAL APLICACIONES FINANCIERAS | | | | | 1,840,631 | |
| 05 | | | | | | | | | |
| 06 | | Bajo protesta de decir verdad declaramos que los Estados Financieros y sus notas, son razonablemente correctos y responsabilidad del emisor. | | | | | | | |
| 07 | | | | | | | | | |
| 08 | | | | | | | | | |
| 09 | | | | | | | | | |

Reporte

Accesibilidad: No disponible

Buscar

99:32 a. m. 12/08/2024