

B.3.2 Genera el Estado Analítico del Ejercicio del Presupuesto de Egresos con base en la Clasificación Administrativa en forma periódica (mes, trimestre, anual, etc.), derivado de los procesos administrativos que operan en tiempo real y que generan registros automáticos y por única vez

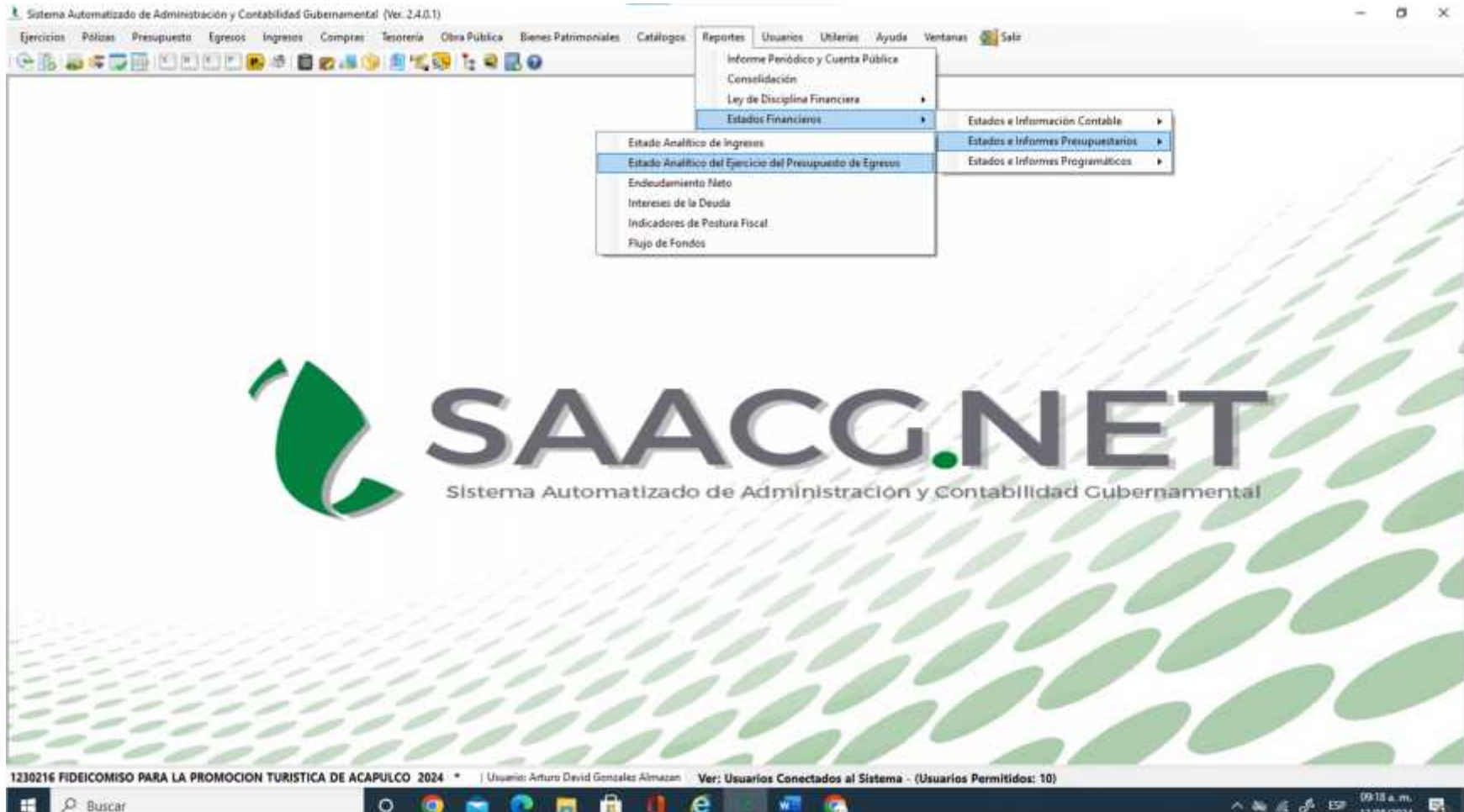

Estado Analítico del Ejercicio del Presupuesto de Egresos

Seleccione la fecha del informe:

Fecha de Inicio: 01/01/2024 Solo Saldos y Movimientos

Fecha de Corte: 05/05/2024 Con sección para firmas

Reportes

Selecciona un reporte

- Ente Público / Objeto del Gasto (Capítulo y Concepto)
- Ente Público / Clasificación Económica / Tipo de Gasto
- **Ente Público / Clasificación Administrativa**
 - Ente Público / Clasificación Administrativa - Orden de Gobierno
 - Ente Público / Clasificación Administrativa - Sector Parastatal
 - Ente Público / Clasificación Funcional (Finalidad y Función)

Filtro

Capítulo de Objeto Del Gasto:
Todos ...

Objeto Del Gasto:
Todos ...

Fuente de Financiamiento:
Todos ...

Proyecto / Proceso:
Todos ...

Unidad Administrativa:
Todos ...

Salir

ET

Sistema Automatizado de Administración y Contabilidad Gubernamental



Sector Paraestatal del Gobierno (Federal/Estat/Municipal) de FIDEICOMISO PARA LA PROMOCION GUERRERO

Estado Analítico del Ejercicio del Presupuesto de Egresos
Clasificación Administrativa
Del 01/ene/2024 Al 30/sep/2024

Fecha y Hora de Impresión

12/ago/2024 09:21 a. m.

Utr: Apertura
Rep: rptEstadoPresupuestoEgresos_04_00

Concepto	Egresos					Subejercicio 6 = (3 - 4)
	Aprobado	Ampliaciones / (Reducciones)	Modificado	Devengado	Pagado	
	1	2	3=(1+2)	4	5	
ENTIDADES PARAESTATALES Y FIDEICOMISOS NO EMPRESARIALES Y NO FINANCIEROS	\$34,199,820.00	\$0.00	\$34,199,820.00	\$8,227,877.34	\$6,123,402.50	\$25,972,742.86
INSTITUCIONES PÚBLICAS DE LA SEGURIDAD SOCIAL	\$0.00	\$0.00	\$0.00	\$0.00	\$0.00	\$0.00
ENTIDADES PARAESTATALES EMPRESARIALES NO FINANCIERAS CON PARTICIPACIÓN ESTATAL MAYORITARIA	\$0.00	\$0.00	\$0.00	\$0.00	\$0.00	\$0.00
FIDEICOMISOS EMPRESARIALES NO FINANCIEROS CON PARTICIPACIÓN ESTATAL MAYORITARIA	\$0.00	\$0.00	\$0.00	\$0.00	\$0.00	\$0.00
ENTIDADES PARAESTATALES EMPRESARIALES FINANCIERAS MONETARIAS CON PARTICIPACIÓN ESTATAL MAYORITARIA	\$0.00	\$0.00	\$0.00	\$0.00	\$0.00	\$0.00
ENTIDADES PARAESTATALES EMPRESARIALES FINANCIERAS NO MONETARIAS CON PARTICIPACIÓN ESTATAL MAYORITARIA	\$0.00	\$0.00	\$0.00	\$0.00	\$0.00	\$0.00
FIDEICOMISOS FINANCIEROS PÚBLICOS CON PARTICIPACIÓN ESTATAL MAYORITARIA	\$0.00	\$0.00	\$0.00	\$0.00	\$0.00	\$0.00
TOTAL DEL GASTO	\$34,199,820.00	\$0.00	\$34,199,820.00	\$8,227,877.34	\$6,123,402.50	\$25,972,742.86