

B.1.3 Cuenta con Clasificador Económico (por Tipo de Gasto) armonizado

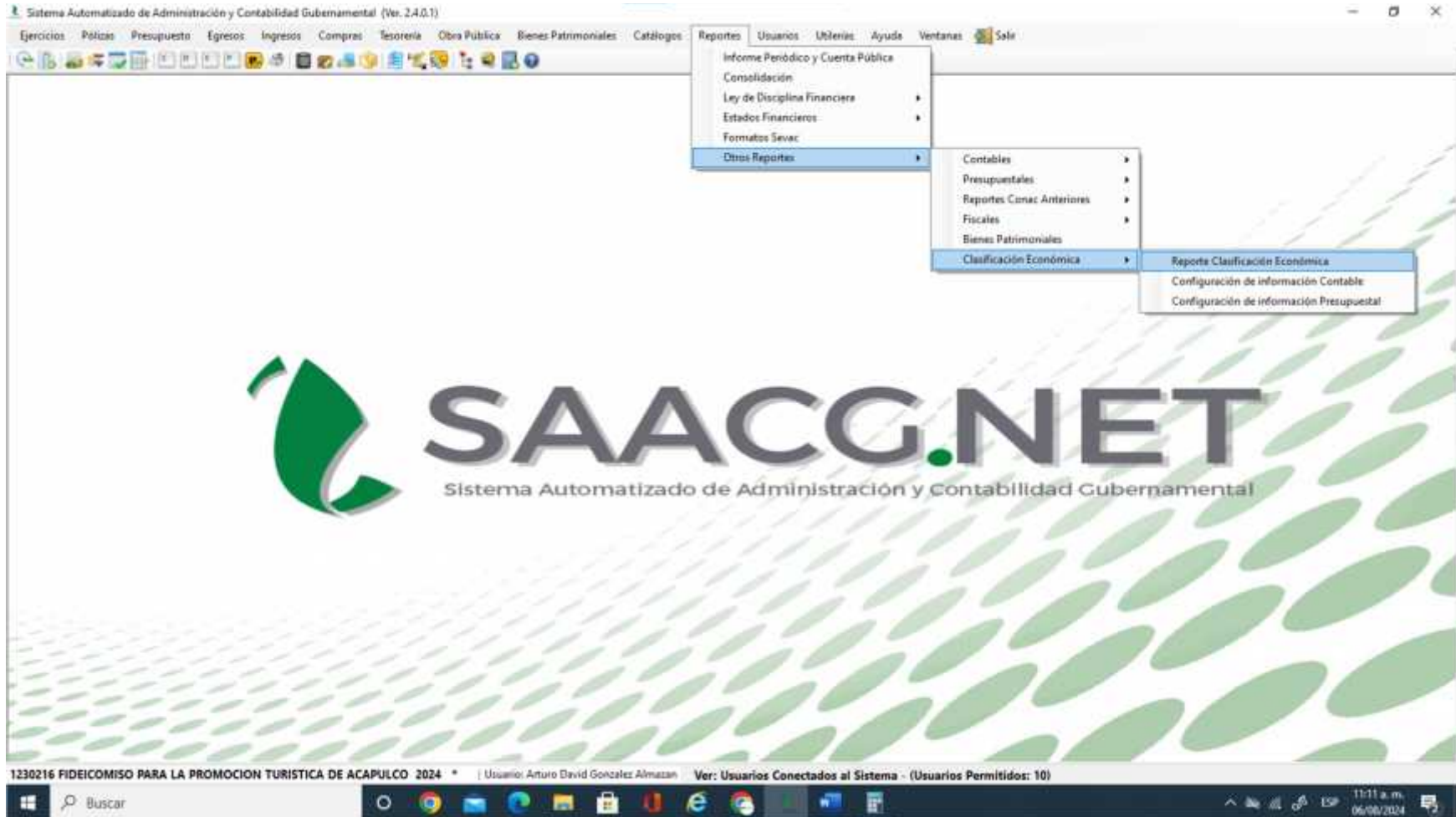



Clasificación Económica

Seleccione la Fecha del Informe:

Fecha de Inicio: 01/01/2024

Fecha Final: 30/06/2024

Opciones Documento:

Solo guardar Abrir documento

Con Columna de Referencias

Con sección para firmas

Ruta de documento:

Ruta: C:\datos\Reportes_CuentaPública

ET

Sistema Automatizado de Administración y Contabilidad Gubernamental

B.1.3 Cuenta con Clasificador Económico (por Tipo de Gasto) armonizado - Word

Archivos Inicio Insertar Diseño Disposición Referencias Correspondencia Revisar Vista Ayuda Nitro Pro 10 ¿Qué desea hacer? Compartir

Calibre (Cuep) 11 Fuente Párrafo Estilos

ACTUALIZACIONES DISPONIBLES Las actualizaciones de Office están listas para la instalación, pero antes tenemos que cerrar algunas aplicaciones. Actualizar ahora

2022

A B C D E F G H

1
2
3
4
5
6
7

Clasificación Económica de los Ingresos, de los Gastos y del Financiamiento
Versión Analítica
FIDEICOMISO PARA LA PROMOCION TURISTICA DE ACAPULCO
Del 1 de Enero al 30 de Junio de 2022
(Pesos)

CODIGO	CONCEPTO	IMPORTE DEVENGADO / SALDO
1	INGRESOS	6
1.1	INGRESOS CORRIENTES	6
1.1.1	IMPUESTOS	-
1.1.1.1	IMPUESTO SOBRE EL INGRESO, LAS UTILIDADES Y LAS GANANCIAS DE CAPITAL	-
1.1.1.1.1	DE PERSONAS FISICAS	-
1.1.1.1.1.1	IMPUESTO SOBRE LOS INGRESOS	-
1.1.1.1.2	DE EMPRESAS Y OTRAS CORPORACIONES (PERSONAS MORALES)	-
1.1.1.1.2.1	IMPUESTO SOBRE LOS INGRESOS	-

Reporte

Página 3 de 5 0 palabras D: Fondo para para fuerar Español (México) Guardando archivo de Automecopación SEVAC SEGUNDO TRIMESTRE 2024 11:49 a. m. 140% 11:21 a. m.

Clasificación_Economica_2024 [Modo de compatibilidad] - Excel

Inicio Insertar Disposición de página Fórmulas Datos Revisar Vista Ayuda Nitro Pro 10 ¿Qué desea hacer? Compartir

Portapapeles Fuente Alineación Número Formato condicional Dar formato como tabla Estilos de celda Insertar Eliminar Formato Celdas Autosuma Rellenar Ordenar y filtrar Buscar y seleccionar Edición

B149 2.1.1.1.3

	A	B	C	D	E	F	G	H	
145		2.1.1	GASTOS DE CONSUMO DE LOS ENTES DEL GOBIERNO GENERAL/ GASTOS DE EXPLOTACIÓN DE LAS ENTIDADES EMPRESARIALES					-	
146		2.1.1.1	REMUNERACIONES					-	
147		2.1.1.1.1	SUELDOS Y SALARIOS						
148		2.1.1.1.2	CONTRIBUCIONES SOCIALES						
149		2.1.1.1.3	IMPUESTOS SOBRE NÓMINAS						
150		2.1.1.2	COMPRA DE BIENES Y SERVICIOS						
151									
152									
153		2.1.1.3	VARIACIÓN DE EXISTENCIAS (DISMINUCIÓN (+) INCREMENTO (-))						
154		2.1.1.4	DEPRECIACIÓN Y AMORTIZACIÓN						
155		2.1.1.5	ESTIMACIONES POR DETERIORO DE INVENTARIOS						
156									
157		2.1.1.6	IMPUESTOS SOBRE LOS PRODUCTOS, LA PRODUCCIÓN Y LAS IMPORTACIONES DE LAS ENTIDADES EMPRESARIALES						
158									
159		2.1.2	PRESTACIONES DE LA SEGURIDAD SOCIAL (MEFP 6.69)						
160									
161		2.1.3	GASTO DE LA PROPIEDAD					-	

Reporte

Accesibilidad: No disponible

11:23 a.m. 05/06/2024

Clasificación_Economica_3062024 [Modo de compatibilidad] - Excel

Inicio Insertar Disposición de página Fórmulas Datos Revisar Vista Ayuda Nitro Pro 10 ¿Qué desea hacer? Compartir

Cortar Copiar Copiar formato Portapapeles Fuente Alineación Número Formato condicional Dar formato Estilos de celdas Estilos Insertar Eliminar Formato Celdas Autosuma Referencia Borrar Ordenar y filtrar Buscar y seleccionar Edición

C175 A ENTIDADES EMPRESARIALES FINANCIERAS

	A	B	C	D	E	F	G	H
160								
161		2.1.3	GASTO DE LA PROPIEDAD				-	
162		2.1.3.1	INTERESES				-	
163		2.1.3.1.1	INTERESES DE LA DEUDA INTERNA					
164		2.1.3.1.2	INTERESES DE LA DEUDA EXTERNA					
165		2.1.3.2	GASTOS DE LA PROPIEDAD DISTINTOS DE INTERESES				-	
166		2.1.3.2.1	DIVIDENDOS Y RETIROS DE LAS CUASISOCIEDADES					
167		2.1.3.2.2	ARRENDAMIENTOS DE TIERRAS Y TERRENOS (MEFP 6.81)					
168								
169		2.1.4	SUBSIDIOS Y SUBVENCIONES A EMPRESAS (MEFP 6.61)				-	
170		2.1.4.1	A ENTIDADES EMPRESARIALES DEL SECTOR PRIVADO				-	
171		2.1.4.1.1	A ENTIDADES EMPRESARIALES NO FINANCIERAS					
172		2.1.4.1.2	A ENTIDADES EMPRESARIALES FINANCIERAS					
173		2.1.4.2	A ENTIDADES EMPRESARIALES DEL SECTOR PÚBLICO				-	
174		2.1.4.2.1	A ENTIDADES EMPRESARIALES NO FINANCIERAS					
175		2.1.4.2.2	A ENTIDADES EMPRESARIALES FINANCIERAS					
176								
177		2.1.5	TRANSFERENCIAS, ASIGNACIONES Y DONATIVOS CORRIENTES OTORGADOS				-	
178		2.1.5.1	AL SECTOR PRIVADO				-	
179		2.1.5.1.1	AYUDA A PERSONAS					
180		2.1.5.1.2	BECAS					
181		2.1.5.1.3	AYUDA A INSTITUCIONES					
182		2.1.5.1.4	INSTITUCIONES DE INTERÉS PÚBLICO					

Reporte

Accesibilidad No disponible

Recuento 2

11:23 a.m. 06/08/2024

Clasificación_Economica_3DG024 [Modo de compatibilidad] - Excel

Inicio Insertar Disposición de página Fórmulas Datos Revisar Vista Ayuda Nitro Pro 10 ¿Qué desea hacer? Compartir

Cortar Copiar Copiar formato Pegar Fuente Alineación Número Formato condicional Dar formato como tabla Estilos de celdas Insertar Eliminar Formato Celdas Autosuma Rellenar Borrar Ordenar y filtrar Buscar y seleccionar Edición

C175 A ENTIDADES EMPRESARIALES FINANCIERAS

	A	B	C	D	E	F	G	H	
208		2.1.8.4	ESTIMACIONES POR PÉRDIDA O DETERIORO A LARGO PLAZO						
209									
210		2.2	GASTOS DE CAPITAL					-	
211									
212		2.2.1	CONSTRUCCIONES EN PROCESO					-	
213		2.2.2	ACTIVOS FIJOS (FORMACIÓN BRUTA DE CAPITAL FIJO)					-	
214		2.2.2.1	VIVIENDAS, EDIFICIOS Y ESTRUCTURAS						
215		2.2.2.1.1	VIVIENDAS						
216		2.2.2.1.2	EDIFICIOS NO RESIDENCIALES						
217		2.2.2.1.3	OTRAS ESTRUCTURAS						
218		2.2.2.2	MAQUINARIA Y EQUIPO					-	
219		2.2.2.2.1	EQUIPO DE TRANSPORTE						
220		2.2.2.2.2	EQUIPO DE TECNOLOGÍA DE LA INFORMACIÓN Y COMUNICACIONES						
221		2.2.2.2.3	OTRA MAQUINARIA Y EQUIPO						
222		2.2.2.3	EQUIPO DE DEFENSA Y SEGURIDAD						
223		2.2.2.4	ACTIVOS BIOLÓGICOS CULTIVADOS					-	
224		2.2.2.4.1	GANADO PARA CRÍA, LECHE, TIRO, ETC., QUE DAN PRODUCTOS RECURRENTES						
225		2.2.2.4.2	ÁRBOLES, CULTIVOS Y OTRAS PLANTACIONES QUE DAN PRODUCTOS						
226		2.2.2.5	ACTIVOS FIJOS INTANGIBLES					-	
227		2.2.2.5.1	INVESTIGACIÓN Y DESARROLLO						
228		2.2.2.5.2	EXPLORACIÓN Y EVALUACIÓN MINERA						
229		2.2.2.5.3	PROGRAMAS DE INFORMÁTICA Y BASE DE DATOS						

Reporte

Accesibilidad: No disponible

Recuento: 2

11:23 a. m. 06/06/2024

Clasificación_Economica_3062024 (Modo de compatibilidad) - Excel

Inicio Insertar Disposición de página Fórmulas Datos Revisar Vista Ayuda Nibre Pro 10 ¿Qué desea hacer? Compartir

Portapapeles Fuente Alineación Número Formato condicional Dar formato como tabla Estilos de celda Insertar Eliminar Formato Celdas Autosuma Rellenar Borrar Ordenar y Filtrar Buscar y seleccionar Edición

C175 A ENTIDADES EMPRESARIALES FINANCIERAS

	A	B	C	D	E	F	G	H
292			TOTAL DEL GASTO				-	
293								
294								
295								
296	3		FINANCIAMIENTO				1,840,831	
297								
298	3.1		FUENTES FINANCIERAS				1,840,831	
299								
300	3.1.1		DISMINUCIÓN DE ACTIVOS FINANCIEROS				1,840,831	
301	3.1.1.1		DISMINUCIÓN DE ACTIVOS FINANCIEROS CORRIENTES (CIRCULANTES)				1,840,831	
302	3.1.1.1.1		DISMINUCIÓN DE CAJA Y BANCOS (EFECTIVO Y EQUIVALENTES)				1,840,831	
303	3.1.1.1.1.1		EFECTIVO					
304	3.1.1.1.1.2		BANCOS / TESORERÍA				649,128	
305	3.1.1.1.1.3		BANCOS / DEPENDENCIAS Y OTROS					
306	3.1.1.1.1.4		INVERSIONES TEMPORALES (HASTA 3 MESES)				1,191,703	
307	3.1.1.1.1.5		FONDOS CON AFECTACIÓN ESPECÍFICA					
308	3.1.1.1.1.6		DEPÓSITOS DE FONDOS DE TERCEROS EN GARANTÍA Y ADMINISTRACIÓN					
309	3.1.1.1.1.7		OTRO EFECTIVO Y EQUIVALENTES					
310	3.1.1.1.2		DISMINUCIÓN DE INVERSIONES FINANCIERAS DE CORTO PLAZO (DERECHOS A RECIBIR EFECTIVO O EQUIVALENTES)				-	
311	3.1.1.1.2.1		TÍTULOS Y VALORES					
312	3.1.1.1.2.2		ACCIONES Y PARTICIPACIONES DE CAPITAL					
313	3.1.1.1.2.3		OTRAS INVERSIONES FINANCIERAS					

Reporte

Accesibilidad no disponible

Recuento: 2 160%

11:23 a. m. 06/06/2024