

- Informe Periódico y Cuenta Pública
- Consolidación
- Ley de Disciplina Financiera
- Estados Financieros
- Formatos Sevac
- Otros Reportes
  - Contables
    - Balanza de Comprobación
    - Auxiliares de Cuentas
    - Estado Analítico del Pasivo
    - Estado de Resultados
    - Estado de Origen y Aplicación de Recursos
    - Indicadores Financieros
    - Evaluación de la Ejecución del Presupuesto
    - Rastreo de Movimientos (Egresos)
    - Transacciones en las Cuentas de Bancos
    - Cédula de Deposito en las cuentas de Bancos
    - Pólizas
    - Información de Periodos Intermedios
    - Objeto del Gasto Por Proveedor
    - Transacciones de Egreso Base Contable
    - Auxiliar Base Contable
    - Libro Mayor
    - Libro Diario
    - Flujo Operacional
  - Presupuestales
  - Reportes Conac Anteriores
  - Fiscales
  - Bienes Patrimoniales
  - Clasificación Económica



# SAACG.NE

Sistema Automatizado de Administración y Contabilidad Gube



SA  
Sistema Autom

ET  
Gubernamental

**Balanza de comprobación**

Periodo Seleccionado

Fecha de Inicio: 01/10/2022

Fecha Final: 31/12/2022

Con Pólizas de Cierre

Convertido en miles

Con sección para firmas

1. Cuentas de Mayor

2. Cuentas de Registro

3. Todas las Cuentas

4. Cuentas Acumulativas

Cuentas

Todas

Saldos o Movimientos Acumulados

Saldos o Movimientos del Periodo

Rango (Cuentas de Mayor)

DE: 1000 AL: 9999

Reporte Salir

Exportar a Excel:

C:\INDETEC\Reportes\_Excel

Exportar Seleccionar... Mostrar Carpeta

**Balanza de Comprobacion del 01/oct./2022 al 31/dic./2022**

**Cuentas con saldos y movimientos acumulado. (De la cuenta: 1000 a la 9999)**

Fecha y 16/feb./2023

Usu: supervisor  
Rep: rptBalanzaComprobacion

hora de Impresión 04:10 p. m.

Nat.	Cuenta	Nombre de la cuenta	SALDO ANTERIOR		MOVIMIENTOS		SALDO ACTUAL	
			DEUDOR	ACREEDOR	DEUDOR	ACREEDOR	DEUDOR	ACREEDOR
A	8140-51-004	Ganancia Cambiaria	\$0.00	\$0.00	\$0.00	\$0.00	\$0.00	\$0.00
A	8140-79-01	Otros Ingresos, Intereses Ganados de Títulos, Valores y demás Instrumentos Financieros	\$0.00	\$0.00	\$0.00	\$0.00	\$0.00	\$0.00
A	8140-79-01-003	Intereses Ganados	\$0.00	\$0.00	\$0.00	\$0.00	\$0.00	\$0.00
A	8140-79-02	Otros Ingresos, Otros Ingresos y Beneficios Varios	\$0.00	\$0.00	\$0.10	\$0.10	\$0.00	\$0.00
A	8140-79-02-001	DIFERENCIA POR REDONDEOS	\$0.00	\$0.00	\$0.10	\$0.10	\$0.00	\$0.00
A	8140-91	Transferencias y Asignaciones	\$0.00	\$0.00	\$9,304,378.80	\$33,475,772.09	\$0.00	\$24,171,393.29
A	8140-91-01	3% Impuesto al Hospedaje	\$0.00	\$0.00	\$9,304,378.80	\$33,475,772.09	\$0.00	\$24,171,393.29
A	8150	LEY DE INGRESOS RECAUDADA	\$0.00	\$29,988,078.89	\$0.00	\$10,751,102.09	\$0.00	\$40,739,180.98
A	8150-51	Productos	\$0.00	\$1,374,311.54	\$0.00	\$1,446,723.19	\$0.00	\$2,821,034.73
A	8150-51-001	Utilidad en venta de valores	\$0.00	\$41,792.65	\$0.00	\$0.00	\$0.00	\$41,792.65
A	8150-51-002	Plusvalia en inversiones	\$0.00	\$1,309,266.15	\$0.00	\$1,446,701.91	\$0.00	\$2,755,968.06
A	8150-51-003	Intereses ganados	\$0.00	\$52.74	\$0.00	\$21.28	\$0.00	\$74.02
A	8150-51-004	Ganancia Cambiaria	\$0.00	\$23,200.00	\$0.00	\$0.00	\$0.00	\$23,200.00
A	8150-79-01	Otros Ingresos, Intereses Ganados de Títulos, Valores y demás Instrumentos Financieros	\$0.00	\$6.09	\$0.00	\$0.00	\$0.00	\$6.09
A	8150-79-01-003	Intereses Ganados	\$0.00	\$6.09	\$0.00	\$0.00	\$0.00	\$6.09
A	8150-79-02	Otros Ingresos, Otros Ingresos y Beneficios Varios	\$0.00	\$1.58	\$0.00	\$0.10	\$0.00	\$1.68
A	8150-79-02-001	DIFERENCIA POR REDONDEOS	\$0.00	\$1.58	\$0.00	\$0.10	\$0.00	\$1.68
A	8150-91	Transferencias y Asignaciones	\$0.00	\$28,613,759.68	\$0.00	\$9,304,378.80	\$0.00	\$37,918,138.48
A	8150-91-01	3% Impuesto al Hospedaje	\$0.00	\$28,613,759.68	\$0.00	\$9,304,378.80	\$0.00	\$37,918,138.48
A	8200	PRESUPUESTO DE EGRESOS	\$0.00	\$0.00	\$110,261,131.52	\$110,261,131.52	\$0.00	\$0.00
A	8210	PRESUPUESTO DE EGRESOS APROBADO	\$0.00	\$45,000,000.00	\$0.00	\$0.00	\$0.00	\$45,000,000.00
A	8210-16-PY01-100-21101-1	MATERIALES PARA SERVICIO EN GENERAL G. Corriente	\$0.00	\$20,000.00	\$0.00	\$0.00	\$0.00	\$20,000.00



- Informe Periódico y Cuenta Pública
- Consolidación
- Ley de Disciplina Financiera
- Estados Financieros
- Formatos Sevac
- Otros Reportes

- Contables
- Presupuestales
- Reportes Conac Anteriores
- Fiscales
- Bienes Patrimoniales
- Clasificación Económica

- Balanza de Comprobación
- Auxiliares de Cuentas
- Estado Analítico del Pasivo
- Estado de Resultados
- Estado de Origen y Aplicación de Recursos
- Indicadores Financieros
- Evaluación de la Ejecución del Presupuesto
- Rastreo de Movimientos (Egresos)
- Transacciones en las Cuentas de Bancos
- Cédula de Deposito en las cuentas de Bancos
- Pólizas
- Información de Periodos Intermedios
- Objeto del Gasto Por Proveedor
- Transacciones de Egreso Base Contable
- Auxiliar Base Contable
- Libro Mayor
- Libro Diario
- Flujo Operacional



# SAACG.NE

Sistema Automatizado de Administración y Contabilidad Gube

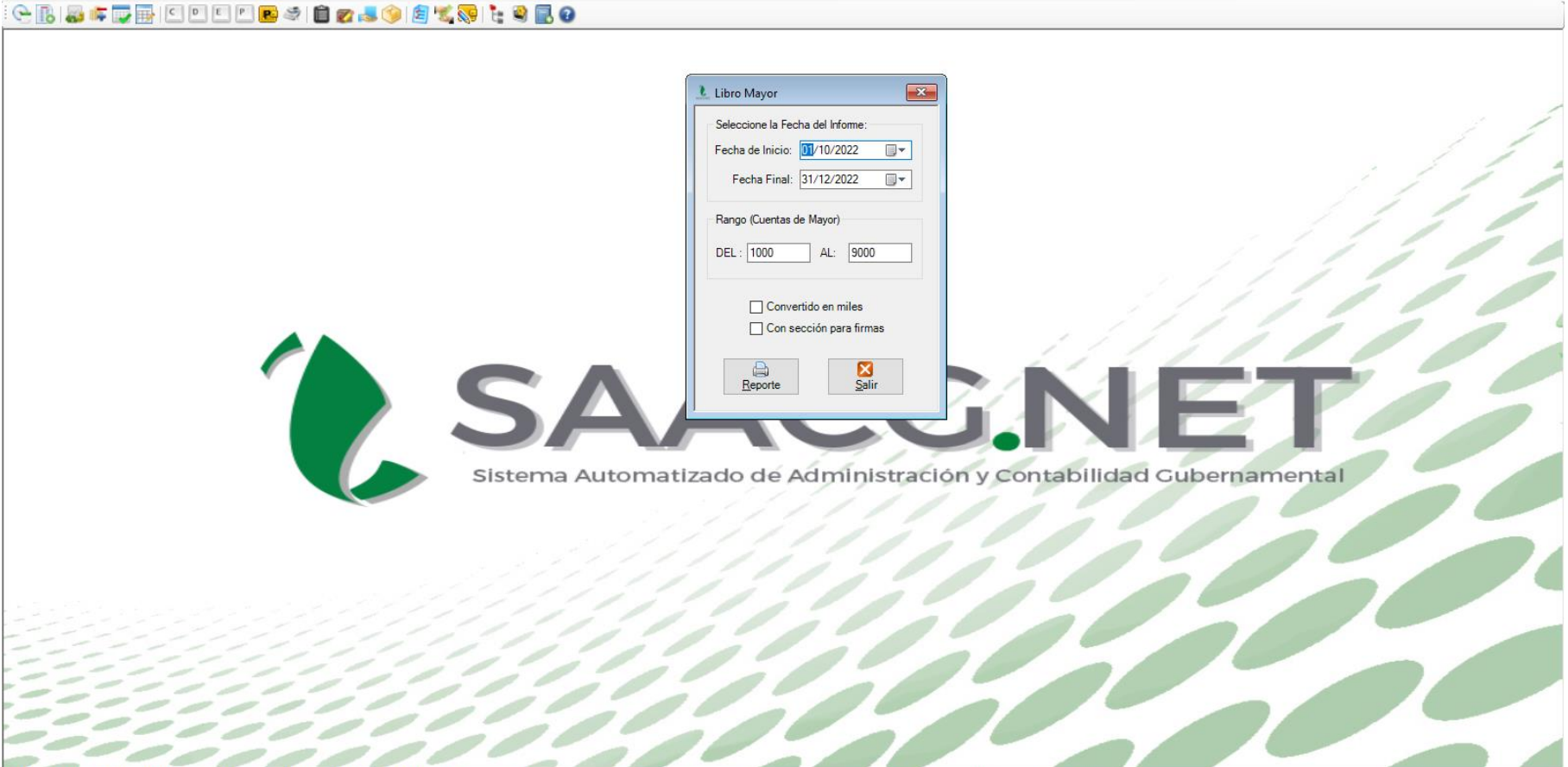

**Libro Mayor**

Seleccione la Fecha del Informe:

Fecha de Inicio: 31/10/2022

Fecha Final: 31/12/2022

Rango (Cuentas de Mayor)

DEL: 1000 AL: 9000

Convertido en miles

Con sección para firmas

Reporte Salir

8140 LEY DE INGRESOS DEVENGADA

Page 88



FIDEICOMISO PARA LA PROMOCION TURISTICA DE ACAPULCO  
GUERRERO

LIBRO MAYOR (1000 - 9000)

Del 01/oct./2022 al 31/dic./2022

(Cifras en pesos y centavos)

Usu: supervisor  
Rep: rptLibroMayor

Fecha y hora de Impresión 27/feb./2023 07:41 p. m.

Fecha	No. de Evento	Poliza	Descripción	MONTO		SALDO
				DEBE	HABER	
01/oct./2022			Saldo Inicial			\$0.00
03/oct./2022	000000	(000105)	Movimiento Directo Automático	\$0.00	\$8.29	\$8.29
03/oct./2022	000000	(000105)	Movimiento Directo Automático	\$8.29	\$0.00	\$0.00
03/oct./2022		2				
			Subtotal	8.29	8.29	

01/oct./2022			Saldo Inicial				\$0.00
03/oct./2022	000000	(D00105)	Movimiento Directo Automático	\$0.00	\$8.29		\$8.29
03/oct./2022	000000	(D00105)	Movimiento Directo Automático	\$8.29	\$0.00		\$0.00
03/oct./2022		2		<b>Subtotal</b>	<b>8.29</b>	<b>8.29</b>	
04/oct./2022	PA 000317	(C00536)	GP Jorge Alberto Sanchez Perulero, Folio Pago: 317	\$0.00	\$0.10		\$0.10
04/oct./2022	PA 000317	(C00536)	GP Jorge Alberto Sanchez Perulero, Folio Pago: 317	\$0.10	\$0.00		\$0.00
04/oct./2022		2		<b>Subtotal</b>	<b>0.10</b>	<b>0.10</b>	
13/oct./2022	ID 000007	(F01210)	ID: 7 3% Impuesto al Hospedaje ,Ref: 180100-60-2779	\$0.00	\$5,428,756.40		\$5,428,756.40
13/oct./2022	ID 000008	(F01211)	ID: 8 3% Impuesto al Hospedaje ,Ref: 180100-60-2797	\$0.00	\$3,875,622.40		\$9,304,378.80
13/oct./2022	IR 000007	(I00010)	IR:7, 3% Impuesto al Hospedaje	\$5,428,756.40	\$0.00		\$3,875,622.40
13/oct./2022	IR 000008	(I00011)	IR:8, 3% Impuesto al Hospedaje	\$3,875,622.40	\$0.00		\$0.00
13/oct./2022		4		<b>Subtotal</b>	<b>9,304,378.80</b>	<b>9,304,378.80</b>	
31/oct./2022	000000	(D00110)	Movimiento Directo Automático	\$0.00	\$457,116.23		\$457,116.23
31/oct./2022	000000	(D00110)	Movimiento Directo Automático	\$457,116.23	\$0.00		\$0.00
31/oct./2022		2		<b>Subtotal</b>	<b>457,116.23</b>	<b>457,116.23</b>	
01/nov./2022	000000	(D00128)	Movimiento Directo Automático	\$0.00	\$7.98		\$7.98
01/nov./2022	000000	(D00128)	Movimiento Directo Automático	\$7.98	\$0.00		\$0.00
01/nov./2022	ID 000009	(F01417)	ID: 9 3% Impuesto al Hospedaje ,Ref: F-2820	\$0.00	\$5,531,660.11		\$5,531,660.11
01/nov./2022		3		<b>Subtotal</b>	<b>7.98</b>	<b>5,531,668.09</b>	

- Fuente de Recaudación
- Concepto de Recaudación
- Ingreso Devengado
- Ingreso Recaudado
- Área Administrativa Recaudadora



# SAACG.NET

Sistema Automatizado de Administración y Contabilidad Gubernamental



**Ingreso Devengado**

Nuevo Modificar Guardar Cancelar Ejercicio: 2022 Salir

Folio:  Fecha: 31/12/2022 Status:  Referencia:

Observaciones:

Total:

Cantidad	F. Rec.	Descripcion	Conc. Rec.	Descripcion	Importe	Total	Referencia
0			0		0.00	0.00	

SubTotal:

IVA:

Total:

**Ingreso Devengado**

Nuevo Modificar Guardar Cancelar Ejercicio: 2022 Póliza: P01210 Salir

Folio: Fecha: 13/10/2022 Status: Recaudado Referencia: 180100-60-2779

Observaciones:  
Aportacion al patrimonio correspondiente al mes de junio 2022

Total: 5,428,756.40

Cantidad	F. Rec.	Descripcion	Conc. Rec.	Descripcion	Importe	Total	Referencia
1	6	Transferencias y Asignaciones TRANSFERENCIAS Y ASIGNACIONES	10	3% Impuesto al Hospedaje	5,428,756.40	5,428,756.40	180100-60-2779

SubTotal: 5,428,756.40  
IVA: 0.00  
Total: 5,428,756.40

FIDEICOMISO PARA LA PROMOCION TURISTICA DE ACAPULCO  
GUERRERO

Usu: supervisor  
Rep: rptPoliza

Fecha: 16/feb./2023  
hora de Impresión: 04:14 p. m.  
Página: 1

Póliza: P01210 Del 13/10/2022

Concepto: Aportacion al patrimonio correspondiente al mes de junio 2022 ID Folio: 7

No	Cuenta	Descripción de la cuenta	Cargo	Abono	Concepto del movimiento
0001	8120-91-01	3% Impuesto al Hospedaie	\$5,428,756.40		ID: 7 3% Impuesto al Hospedaie ,Ref: 180100-60-2779
0002	8140-91-01	3% Impuesto al Hospedaie		\$5,428,756.40	ID: 7 3% Impuesto al Hospedaie ,Ref: 180100-60-2779
0003	1122-91	Transferencias y Asimilaciones	\$5,428,756.40		ID: 7 3% Impuesto al Hospedaie
0004	4221-01	3% Impuesto al Hospedaie		\$5,428,756.40	ID: 7 3% Impuesto al Hospedaie
Sumas iguales =>			10,857,512.80	10,857,512.80	



### CAPÍTULO III LISTAS DE CUENTAS Índice

- ASPECTOS GENERALES
- BASE DE CODIFICACIÓN
- ESTRUCTURA DEL PLAN DE CUENTAS
- CONTENIDO DEL PLAN DE CUENTAS
- DEFINICIÓN DE LAS CUENTAS
- RELACIÓN CONTABLE/PRESUPUESTARIA

#### ASPECTOS GENERALES

En la elaboración del Plan de Cuentas se tomó en consideración las Normas Internacionales de Contabilidad para el Sector Público (NICSP) emitidas por la Junta de Normas Internacionales de Contabilidad del Sector Público (International Public Sector Accounting Standards Board, International Federation of Accountants) y las Normas de Información Financiera (NIF) del Consejo Mexicano para la Investigación y Desarrollo de Normas de Información Financiera (CINIF).

El objetivo del Plan de Cuentas es proporcionar a los entes públicos, los elementos necesarios que les permita contabilizar sus operaciones, proveer información útil en tiempo y forma, para la toma de decisiones por parte de los responsables de administrar las finanzas públicas, para garantizar el control del patrimonio; así como medir los resultados de la gestión pública financiera y para satisfacer los requerimientos de todas las instituciones relacionadas con el control, la transparencia y la rendición de cuentas.

Buscar 'Bates'

Exportar archivo PDF

Adobe Export PDF

Convertir archivos PDF a Word o Excel Online

Seleccionar archivo PDF

Lista de c...FIDETUR.pdf

Convertir a

Microsoft Word (\*.docx)

Idioma del documento:

Español Cambiar

Convertir

Editar PDF

Convierte, edita y firma electrónicamente formularios y contratos PDF

Prueba gratis de 7 días

**8 CUENTAS DE ORDEN  
PRESUPUESTARIAS**

1 Ley de Ingresos

- 1 Ley de Ingresos Estimada
- 2 Ley de Ingresos por Ejecutar
- 3 Modificaciones a la Ley de Ingresos Estimada
- 4 Ley de Ingresos Devengada
- 5 Ley de Ingresos Recaudada

2 Presupuesto de Egresos

- 1 Presupuesto de Egresos Aprobado
- 2 Presupuesto de Egresos por Ejercer
- 3 Modificaciones al Presupuesto de Egresos Aprobado
- 4 Presupuesto de Egresos Comprometido
- 5 Presupuesto de Egresos Devengado
- 6 Presupuesto de Egresos Ejercido
- 7 Presupuesto de Egresos Pagado

**9 CUENTAS DE CIERRE  
PRESUPUESTARIO**

- 1 Superávit Financiero
- 2 Déficit Financiero
- 3 Adeudos de Ejercicios Fiscales Anteriores

Buscar 'Bates'

Exportar archivo PDF

**Adobe Export PDF**  
Convertir archivos PDF a Word o Excel Online

Seleccionar archivo PDF  
Lista de c...FIDETUR.pdf

Convertir a  
Microsoft Word (\*.docx)

Idioma del documento:  
Español Cambiar

Convertir

Editar PDF

Convierte, edita y firma electrónicamente formularios y contratos PDF

Prueba gratis de 7 días

## 8 CUENTAS DE ORDEN PRESUPUESTARIAS

### 8.1 LEY DE INGRESOS

- 8.1.1 Ley de Ingresos Estimada
- 8.1.2 Ley de Ingresos por Ejecutar
- 8.1.3 Modificaciones a la Ley de Ingresos Estimada

<sup>1</sup> Las cuentas de orden contables señaladas, son las mínimas necesarias, se podrán aperturar otras, de acuerdo con las necesidades de los entes públicos.

20



TRANSFORMANDO  
**GUERRERO**  
GOBIERNO DEL ESTADO  
1911 - 2011



FIDEICOMISO PARA  
LA PROMOCIÓN TURÍSTICA  
DE ACAPULCO

- 8.1.4 Ley de Ingresos Devengada
- 8.1.5 Ley de Ingresos Recaudada
- 8.2 PRESUPUESTO DE EGRESOS**
  - 8.2.1 Presupuesto de Egresos Aprobado
  - 8.2.2 Presupuesto de Egresos por Ejercer
  - 8.2.3 Modificaciones al Presupuesto de Egresos Aprobado
  - 8.2.4 Presupuesto de Egresos Comprometido
  - 8.2.5 Presupuesto de Egresos Devengado
  - 8.2.6 Presupuesto de Egresos Ejercido
  - 8.2.7 Presupuesto de Egresos Pagado

Buscar 'Bates'

Exportar archivo PDF

Adobe Export PDF

Convertir archivos PDF a Word o Excel Online

Seleccionar archivo PDF

Lista de c...FIDETUR.pdf

Convertir a

Microsoft Word (\*.docx)

Idioma del documento:

Español Cambiar

Convertir

Editar PDF

Convierte, edita y firma electrónicamente formularios y contratos PDF

Prueba gratis de 7 días



**8.1.1 Ley de Ingresos Estimada:** Representa el importe que se aprueba anualmente en la Ley de Ingresos, e incluyen los impuestos, cuotas y aportaciones de seguridad social, contribuciones de mejoras, derechos, productos, aprovechamientos, ingresos por venta de bienes y prestación de servicios, participaciones, aportaciones, convenios, incentivos derivados de la colaboración fiscal, fondos distintos de aportaciones, transferencias, asignaciones, subsidios y subvenciones, pensiones y jubilaciones, ingresos derivados de financiamientos, y otros ingresos.

[Definición de rubro reformada DOF 27-09-2018](#)

**8.1.2 Ley de Ingresos por Ejecutar:** Representa los ingresos estimados incluyendo las modificaciones por ampliaciones y reducciones autorizadas, así como, los ingresos devengados.

[Definición de rubro reformada DOF 27-09-2018](#)

**8.1.3 Modificaciones a la Ley de Ingresos Estimada:** Representa el importe de los incrementos y decrementos a la Ley de Ingresos Estimada, derivado de las ampliaciones y reducciones autorizadas.

**8.1.4 Ley de Ingresos Devengada:** Representa los derechos de cobro de los impuestos, cuotas y aportaciones de seguridad social, contribuciones de mejoras, derechos, productos, aprovechamientos, ingresos por venta de bienes y prestación de servicios, participaciones, aportaciones, convenios, incentivos derivados de la colaboración fiscal, fondos distintos de aportaciones, transferencias, asignaciones, subsidios y subvenciones, pensiones y jubilaciones, ingresos derivados de financiamientos, y otros ingresos. En el caso de resoluciones en firme (definitivas) y pago en parcialidades se deberán reconocer y registrar cuando ocurre la notificación de la resolución y/o en la firma del convenio de pago en parcialidades, respectivamente. Su saldo representa la Ley de Ingresos Devengada pendiente de recaudar.

[Definición de rubro reformada DOF 27-09-2018](#)

**8.1.5 Ley de Ingresos Recaudada:** Representa el cobro en efectivo o por cualquier otro medio de pago de los impuestos, cuotas y aportaciones de seguridad social, contribuciones de mejoras, derechos, productos, aprovechamientos, ingresos por venta de bienes y prestación de servicios, participaciones, aportaciones, convenios, incentivos derivados de la colaboración fiscal, fondos distintos de aportaciones, transferencias, asignaciones, subsidios y subvenciones, pensiones y jubilaciones, ingresos derivados de financiamientos, y otros ingresos.

Buscar 'Bates'

Exportar archivo PDF

Adobe Export PDF  
Convertir archivos PDF a Word o Excel Online

Seleccionar archivo PDF  
Lista de c...FIDETUR.pdf

Convertir a  
Microsoft Word (\*.docx)

Idioma del documento:  
Español Cambiar

Convertir

Editar PDF

Convierte, edita y firma electrónicamente formularios y contratos PDF

Prueba gratis de 7 días