

- Informe Periódico y Cuenta Pública
- Consolidación
- Ley de Disciplina Financiera
- Estados Financieros
- Formatos Sevac
- Otros Reportes
  - Contables
    - Balanza de Comprobación
    - Auxiliares de Cuentas
    - Estado Analítico del Pasivo
    - Estado de Resultados
    - Estado de Origen y Aplicación de Recursos
    - Indicadores Financieros
    - Evaluación de la Ejecución del Presupuesto**
    - Rastreo de Movimientos (Egresos)
    - Transacciones en las Cuentas de Bancos
    - Cédula de Deposito en las cuentas de Bancos
    - Pólizas
    - Información de Periodos Intermedios
    - Objeto del Gasto Por Proveedor
    - Transacciones de Egreso Base Contable
    - Auxiliar Base Contable
    - Libro Mayor
    - Libro Diario
    - Flujo Operacional
  - Presupuestales
  - Reportes Conac Anteriores
  - Fiscales
  - Bienes Patrimoniales
  - Clasificación Económica

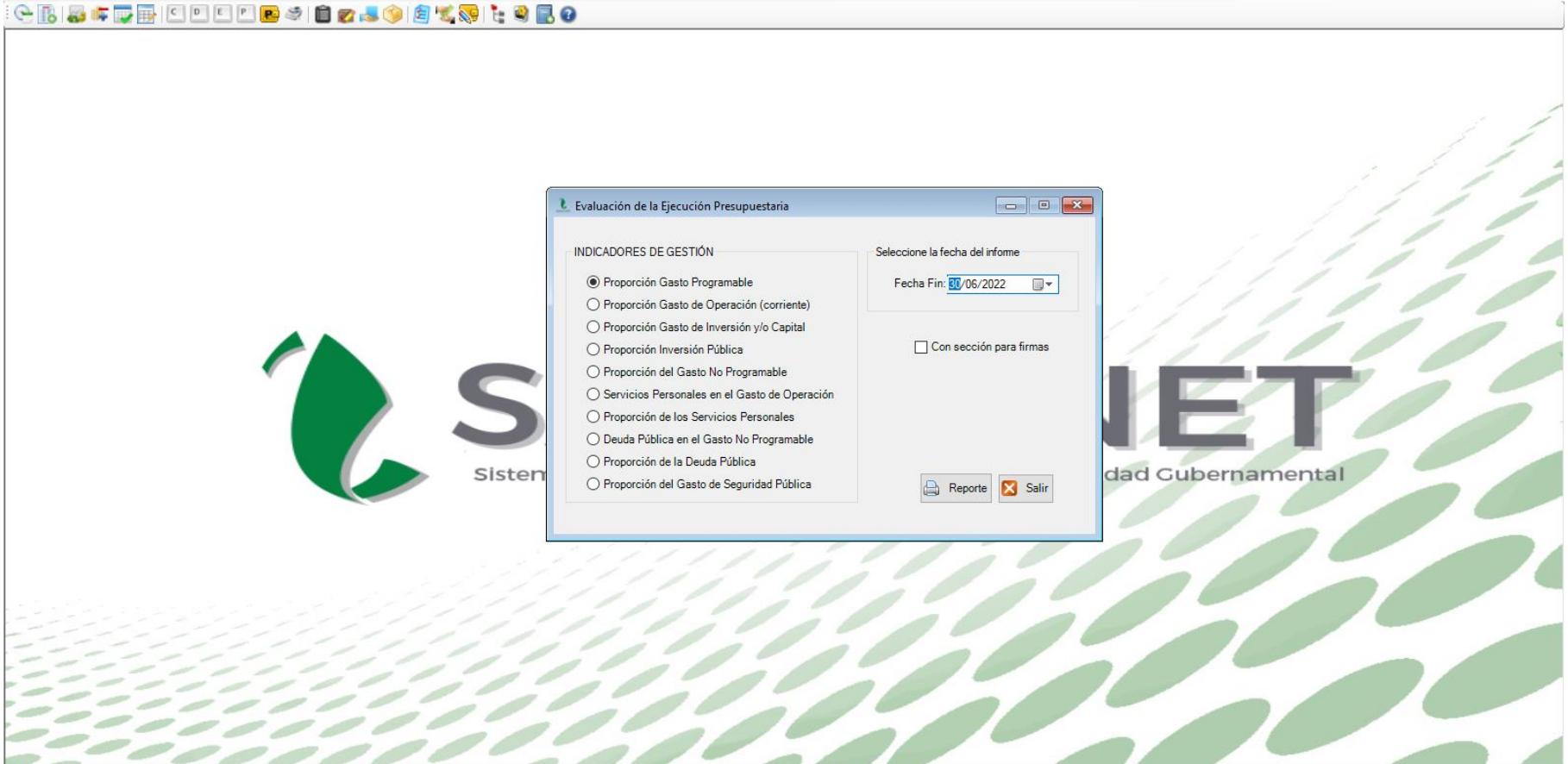

# SAACG.NE

Sistema Automatizado de Administración y Contabilidad Gube





### FIDEICOMISO PARA LA PROMOCION TURISTICA DE ACAPULCO GUERRERO

Proporción Gasto Programable  
Al 30jun./2022

Usu: supervisor  
Rep: rptIndicadoresFinancieros

Fecha y hora de Impresión: 11/ago./2022 03:37 p. m.

#### PRESUPUESTO INDICADORES DE GASTO

Nombre del Indicador:

Proporción Gasto Programable

Objetivo del Indicador:

Determinar la participación del gasto programable con respecto al total de egresos

Variables que intervienen:

TGP=Total de Gasto Programable TE=Total de Egreso

Unidad de Medida:

Porcentaje

Base de Comparación

Presupuesto de Egresos de ejercicios anteriores

Formula:

$$\frac{TGP}{TE} \times 100$$

Medios de Verificación:

Presupuesto de Egresos o Cuenta Pública

Miles de pesos	Indicador
TGP \$10,463,123.00	23.25 %
TE \$45,000,000.00	

TGP=Total de Gasto Programable TE=Total de Egreso

Base de Comparación

Presupuesto de Egresos de ejercicios anteriores

Formula:

$$\frac{TGP}{TE} \times 100$$

Medios de Verificación:

Presupuesto de Egresos o Cuenta Pública

Miles de pesos

Indicador

TGP	\$10,463,123.00
TE	\$45,000,000.00

23.25 %

