

- Informe Periódico y Cuenta Pública
- Consolidación
- Ley de Disciplina Financiera
- Estados Financieros
- Formatos Sevac
- Otros Reportes
 - Contables
 - Presupuestales
 - Reportes Conac Anteriores
 - Fiscales
 - Bienes Patrimoniales
 - Clasificación Económica
 - Reporte Clasificación Económica
 - Configuración de información Contable
 - Configuración de información Presupuestal

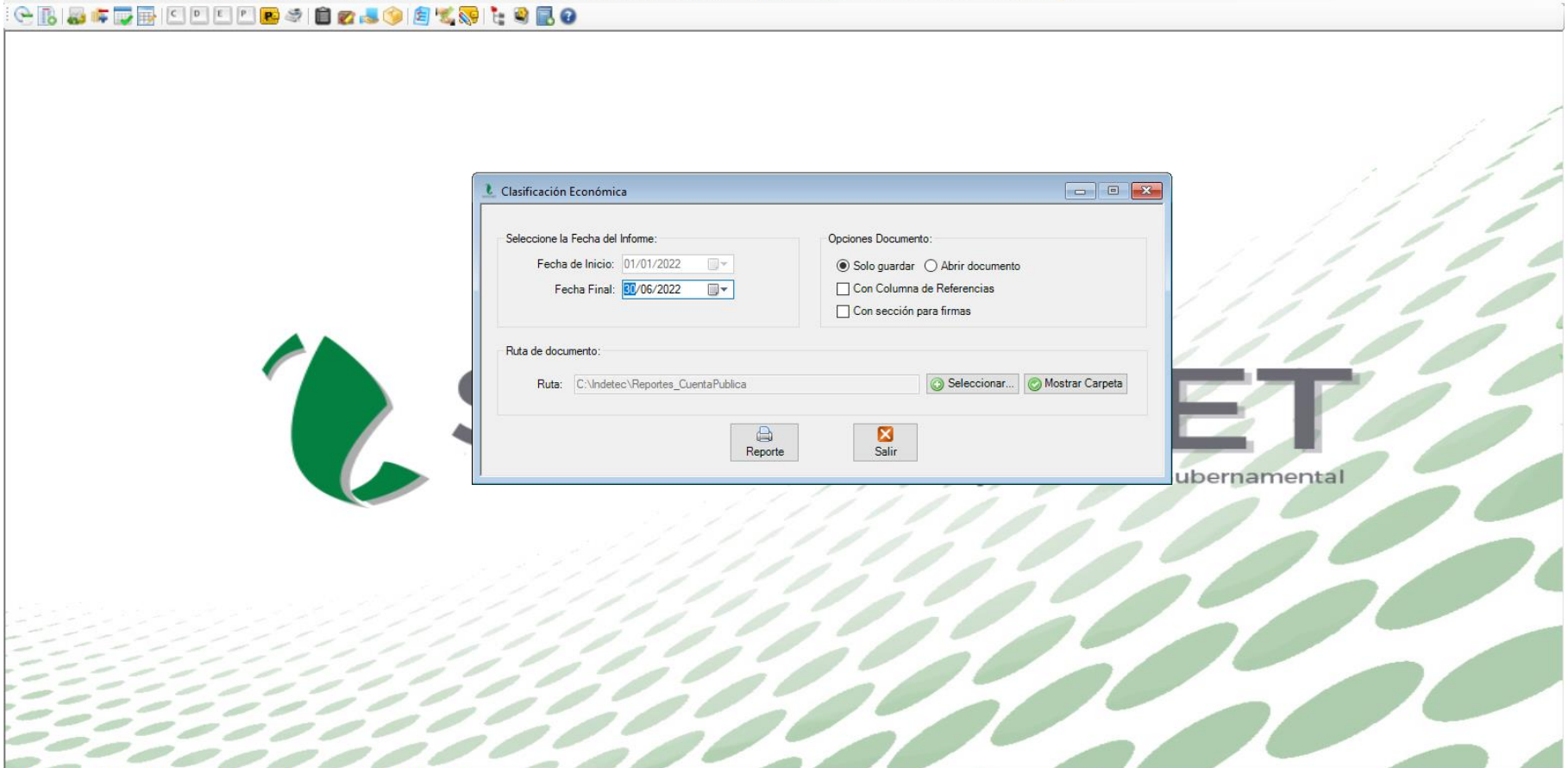

SAACG.NET

Sistema Automatizado de Administración y Contabilidad Gubernamental



Clasificación Económica

Seleccione la Fecha del Informe:

Fecha de Inicio: 01/01/2022

Fecha Final: 30/06/2022

Opciones Documento:

Solo guardar Abrir documento

Con Columna de Referencias

Con sección para firmas

Ruta de documento:

Ruta: C:\Indetec\Reportes_CuentaPublica

Seleccionar... Mostrar Carpeta

Reporte Salir

ACTUALIZACIONES DISPONIBLES Las actualizaciones de Office están listas para la instalación, pero antes tenemos que cerrar algunas aplicaciones. Actualizar ahora

E517

	A	B	C	D	E	F	G	H
1	Clasificación Económica de los Ingresos, de los Gastos y del Financiamiento							
2	Versión Analítica							
3	FIDEICOMISO PARA LA PROMOCION TURISTICA DE ACAPULCO							
4	Del 1 de Enero al 30 de Junio de 2022							
5	(Pesos)							
6								
7								
8								
9								
10								
11								
12								
13								
14								
15								
16								
17								
18								
19								
20								
21								

Reporte

Archivo Inicio Insertar Disposición de página Fórmulas Datos Revisar Vista Ayuda

Cortar Copiar Copiar formato Pegar Fuente Calibri 8 A⁺ A⁻ Ajustar texto General Formato condicional Dar formato como tabla Estilos de celda Insertar Eliminar Formato Celdas

Autosuma Rellenar Borrar Ordenar y filtrar Buscar y seleccionar Analizar datos Edición Análisis

ACTUALIZACIONES DISPONIBLES Las actualizaciones de Office están listas para la instalación, pero antes tenemos que cerrar algunas aplicaciones. Actualizar ahora

	A	B	C	D	E	F	G	H
67		1.1.5.4	OTROS					
68								
69		1.1.6	VENTA DE BIENES Y SERVICIOS DE ENTIDADES DEL GOBIERNO GENERAL / INGRESOS DE EXPLOTACIÓN DE ENTIDADES EMPRESARIALES				6	
70		1.1.6.1	VENTA DE ESTABLECIMIENTOS NO DE MERCADO				6	
71		1.1.6.2	VENTA DE ESTABLECIMIENTOS DE MERCADO					
72		1.1.6.3	DERECHOS ADMINISTRATIVOS					
73								
74								
75		1.1.7	SUBSIDIOS Y SUBVENCIONES RECIBIDOS POR ENTIDADES EMPRESARIALES				-	
76		1.1.7.1	SUBSIDIOS Y SUBVENCIONES RECIBIDOS POR ENTIDADES EMPRESARIALES PÚBLICAS NO FINANCIERAS					
77		1.1.7.2	SUBSIDIOS Y SUBVENCIONES RECIBIDOS POR ENTIDADES EMPRESARIALES PÚBLICAS FINANCIERAS					
78								
79		1.1.8	TRANSFERENCIAS, ASIGNACIONES Y DONATIVOS CORRIENTES RECIBIDOS				-	
80		1.1.8.1	DEL SECTOR PRIVADO					
81		1.1.8.2	DEL SECTOR PÚBLICO				-	
82		1.1.8.2.1	DE LA FEDERACIÓN				-	
83		1.1.8.2.1.1	TRANSFERENCIAS INTERNAS Y ASIGNACIONES					
84		1.1.8.2.1.2	TRANSFERENCIAS DEL RESTO DEL SECTOR PÚBLICO					
85		1.1.8.2.1.3	PENSIONES Y JUBILACIONES					
86		1.1.8.2.1.4	TRANSFERENCIAS DE FIDEICOMISOS, MANDATOS Y CONTRATOS ANÁLOGOS					

Autoguardado Clasificacion_Economica_3062022 - Modo de compatibilidad

Inicio Insertar Disposición de página Fórmulas Datos Revisar Vista Ayuda

Calibri 8 A A Ajustar texto General

Formato condicional Dar formato como tabla Estilos de celda Insertar Eliminar Formato Celdas

Autosuma Rellenar Borrar Ordenar y filtrar Buscar y seleccionar Analizar datos

ACTUALIZACIONES DISPONIBLES Las actualizaciones de Office están listas para la instalación, pero antes tenemos que cerrar algunas aplicaciones. Actualizar ahora

E517

	A	B	C	D	E	F	G	H
295								
296	3		FINANCIAMIENTO				21,002,135	
297								
298	3.1		FUENTES FINANCIERAS				21,002,135	
299								
300	3.1.1		DISMINUCIÓN DE ACTIVOS FINANCIEROS				21,002,135	
301	3.1.1.1		DISMINUCIÓN DE ACTIVOS FINANCIEROS CORRIENTES (CIRCULANTES)				21,002,135	
302	3.1.1.1.1		DISMINUCIÓN DE CAJA Y BANCOS (EFECTIVO Y EQUIVALENTES)				21,002,135	
303	3.1.1.1.1.1		EFECTIVO					
304	3.1.1.1.1.2		BANCOS / TESORERÍA			-	346,959	
305	3.1.1.1.1.3		BANCOS / DEPENDENCIAS Y OTROS					
306	3.1.1.1.1.4		INVERSIONES TEMPORALES (HASTA 3 MESES)				21,349,094	
307	3.1.1.1.1.5		FONDOS CON AFECTACIÓN ESPECÍFICA					
308	3.1.1.1.1.6		DEPÓSITOS DE FONDOS DE TERCEROS EN GARANTÍA Y ADMINISTRACIÓN					
309	3.1.1.1.1.7		OTRO EFECTIVO Y EQUIVALENTES					
310	3.1.1.1.2		DISMINUCIÓN DE INVERSIONES FINANCIERAS DE CORTO PLAZO (DERECHOS A RECIBIR EFECTIVO O EQUIVALENTES)				-	
311	3.1.1.1.2.1		TÍTULOS Y VALORES					
312	3.1.1.1.2.2		ACCIONES Y PARTICIPACIONES DE CAPITAL					
313	3.1.1.1.2.3		OTRAS INVERSIONES FINANCIERAS					
314	3.1.1.1.3		DISMINUCIÓN DE CUENTAS POR COBRAR				-	

Reporte

Listo Accesibilidad: No disponible

02:55 p. m. 11/08/2022

Autoguardado Clasificación_Economica_3062022 - Modo de compatibilidad Buscar (Alt+Q) Sistemas Fidetur

Archivo Inicio Insertar Disposición de página Fórmulas Datos Revisar Vista Ayuda

Portapapeles Fuente Alineación Número Estilos Celdas Edición

ACTUALIZACIONES DISPONIBLES Las actualizaciones de Office están listas para la instalación, pero antes tenemos que cerrar algunas aplicaciones. Actualizar ahora

	A	B	C	D	E	F	G	H
393								
394		3.1.2.2.5	INCREMENTO DE OTROS PASIVOS A LARGO PLAZO				-	
395		3.1.2.2.5.1	PASIVOS DIFERIDOS					
396		3.1.2.2.5.2	FONDOS Y BIENES DE TERCEROS					
397		3.1.2.2.5.3	OTROS PASIVOS					
398								
399		3.1.3	INCREMENTO DE PATRIMONIO					
400								
401			TOTAL DE FUENTES FINANCIERAS				21,002,135	
402								
403								
404		3.2	APLICACIONES FINANCIERAS (USOS)				-	
405								
406		3.2.1	INCREMENTO DE ACTIVOS FINANCIEROS					
407		3.2.1.1	INCREMENTO DE ACTIVOS FINANCIEROS CORRIENTES (CIRCULANTES)				-	
408		3.2.1.1.1	INCREMENTO DE CAJA Y BANCOS (EFECTIVO Y EQUIVALENTES)				-	
409		3.2.1.1.1.1	EFECTIVO					
410		3.2.1.1.1.2	BANCOS / TESORERÍA					
411		3.2.1.1.1.3	BANCOS / DEPENDENCIAS Y OTROS					
412		3.2.1.1.1.4	INVERSIONES TEMPORALES (HASTA 3 MESES)					
413		3.2.1.1.1.5	FONDOS CON AFECTACIÓN ESPECÍFICA					

Reporte

Listo Accesibilidad: No disponible

02:55 p. m. 11/08/2022

Autoguardado Clasificación_Economica_3062022 - Modo de compatibilidad Buscar (Alt+Q) Sistemas Fidetur

Archivo Inicio Insertar Disposición de página Fórmulas Datos Revisar Vista Ayuda

Portapapeles Fuente Alineación Número Estilos Celdas Edición

ACTUALIZACIONES DISPONIBLES Las actualizaciones de Office están listas para la instalación, pero antes tenemos que cerrar algunas aplicaciones. Actualizar ahora

E517

	A	B	C	D	E	F	G	H	
486		3.2.2.2.2	DISMINUCIÓN DE DOCUMENTOS POR PAGAR A LARGO PLAZO				-		
487		3.2.2.2.2.1	DOCUMENTOS COMERCIALES POR PAGAR						
488		3.2.2.2.2.2	DOCUMENTOS CON CONTRATISTAS POR OBRAS PÚBLICAS POR PAGAR						
489		3.2.2.2.2.3	OTROS DOCUMENTOS POR PAGAR						
490		3.2.2.2.3	CONVERSIÓN DE DEUDA PÚBLICA DE LARGO PLAZO EN PORCIÓN CIRCULANTE				-		
491		3.2.2.2.3.1	CONVERSIÓN DE TÍTULOS Y VALORES DE LARGO PLAZO EN CORTO PLAZO				-		
492		3.2.2.2.3.1.1	PORCIÓN DE CORTO PLAZO DE TÍTULOS Y VALORES DE LA DEUDA PÚBLICA						
493		3.2.2.2.3.1.2	PORCIÓN DE CORTO PLAZO DE TÍTULOS Y VALORES DE LA DEUDA PÚBLICA						
494		3.2.2.2.3.2	CONVERSIÓN DE PRÉSTAMOS DE LARGO PLAZO EN CORTO PLAZO				-		
495		3.2.2.2.3.2.1	PORCIÓN A CORTO PLAZO DE PRÉSTAMOS DE LA DEUDA PÚBLICA INTERNA						
496		3.2.2.2.3.2.2	PORCIÓN A CORTO PLAZO DE PRÉSTAMOS DE LA DEUDA PÚBLICA EXTERNA						
497		3.2.2.2.4	DISMINUCIÓN DE OTROS PASIVOS DE LARGO PLAZO				-		
498		3.2.2.2.4.1	PASIVOS DIFERIDOS						
499		3.2.2.2.4.2	FONDOS Y BIENES DE TERCEROS EN GARANTÍA Y/O ADMINISTRACIÓN						
500		3.2.2.2.4.3	OTROS PASIVOS						
501									
502		3.2.3	DISMINUCIÓN DE PATRIMONIO						
503									
504			TOTAL APLICACIONES FINANCIERAS				21,002,135		
505									
506			Bajo protesta de decir verdad declaramos que los Estados Financieros y sus notas, son razonablemente correctos y responsabilidad del emisor.						

Reporte

Listo Accesibilidad: No disponible

Escribe aquí para buscar

02:55 p. m. 11/08/2022